

SITUACIÓN DEFICIENCIAS DETERMINADAS      PREVIO       DURANTE       POSTERIOR

DEPARTAMENTO:	ALTA VERAPAZ	MUNICIPIO:	CHAHAL
NOMBRE DEL ESTABLECIMIENTO:	ESCUELA OFICIAL RURAL MIXTA	DIRECCIÓN DEL ESTABLECIMIENTO:	CASERÍO SAN PEDRO SETEM
CÓDIGO DEL ESTABLECIMIENTO:	16-14-2140-43	FECHA:	20/02/2024



Foto 1: En el corredor de centro educativo se observa el deterioro del piso.



Foto 2: El piso se esta deteriorando en el area del centro educativo.



Foto 3: En las aulas también el piso se esta rajando.



Foto 4: Las láminas del módulo están oxidadas.

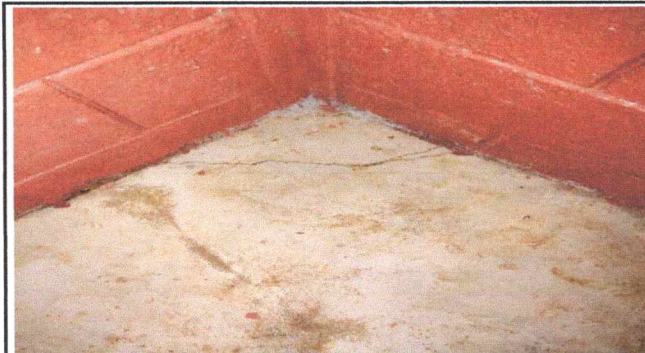

Foto 5: El módulo que requiere cambio de techo y piso.



Foto 6: Las láminas de los modulos estan perforadas.

Observación: Si es necesario se pueden agregar hojas adicionales y actualizar el número de hojas.

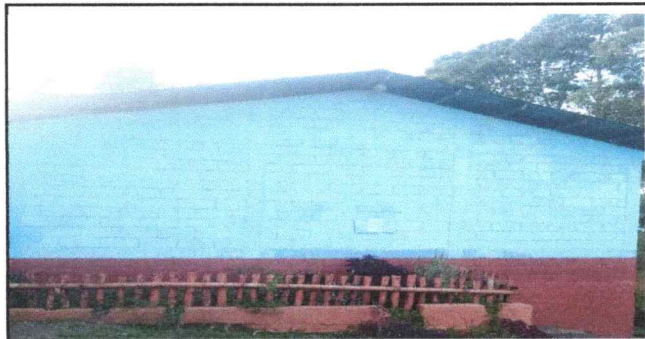
*Maria Elena Tec*  
Firma y sello del Presidente de la OPF



*Luis Quetz*  
Firma y Sello Director Centro Educativo Público

